

PIANTA PIANO SEMINTERRATO

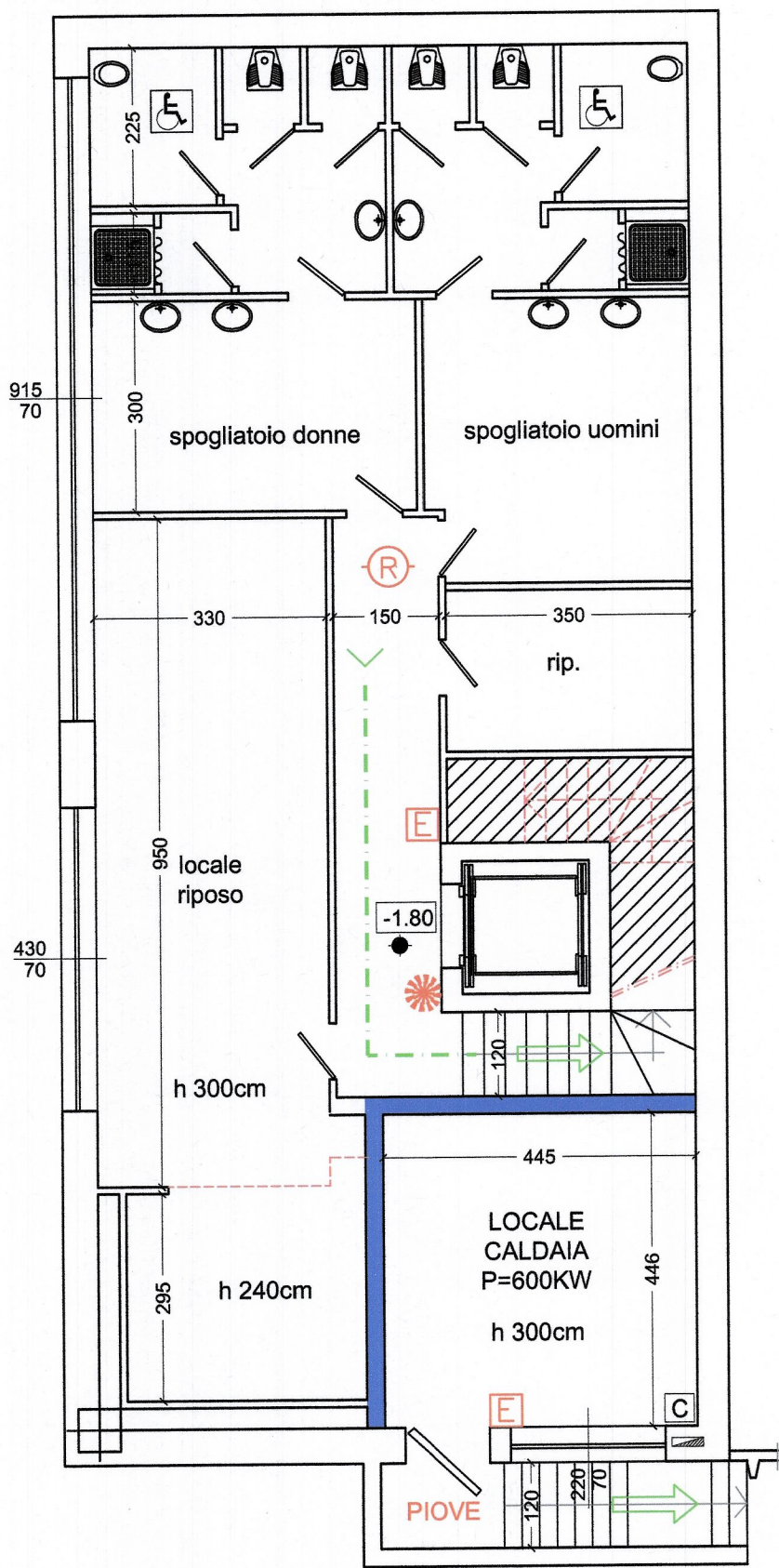

PIANTA PIANO TERRA quota 0.00

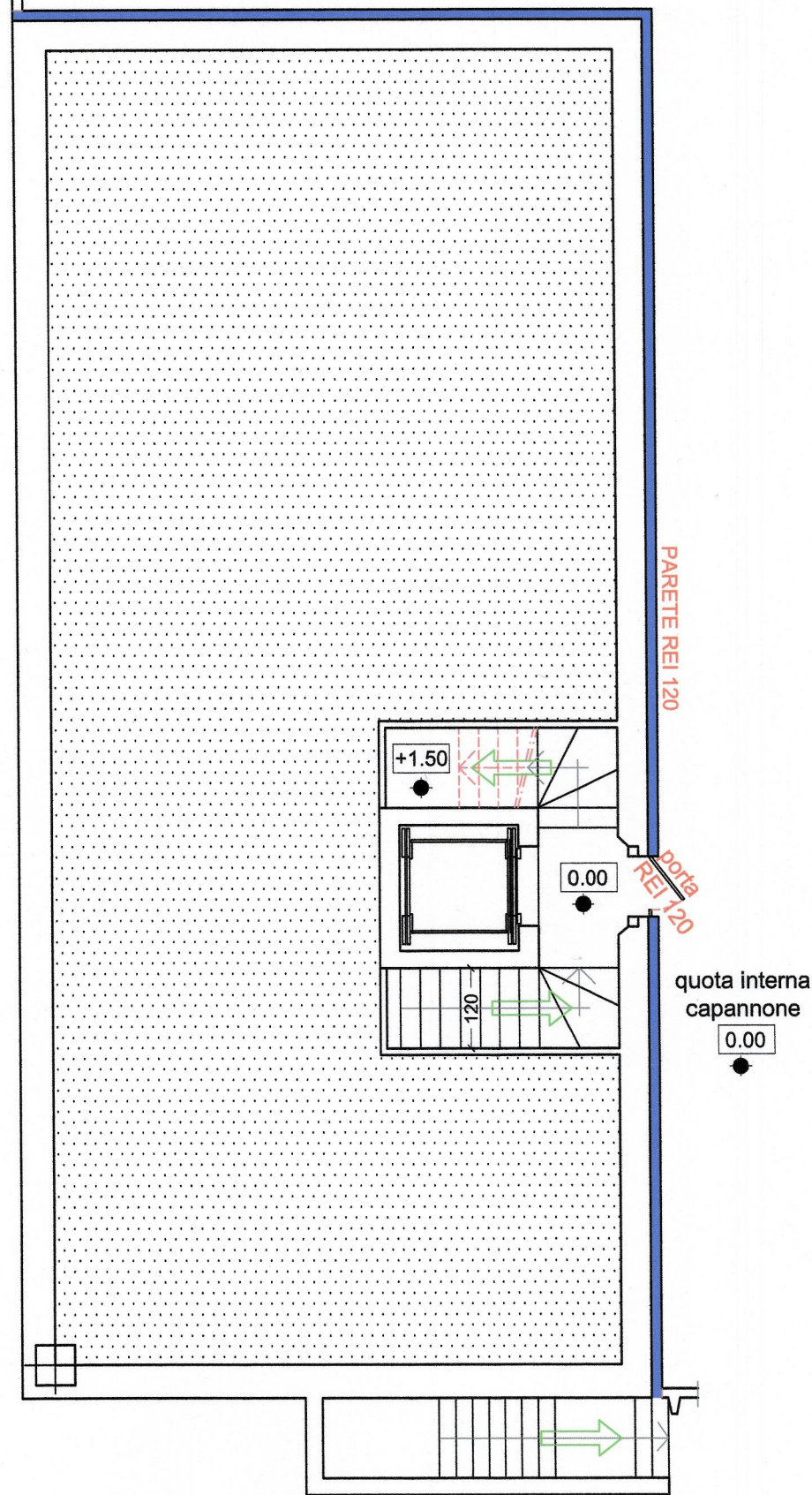

PIANTA PIANO RIALZATO quota 1.50

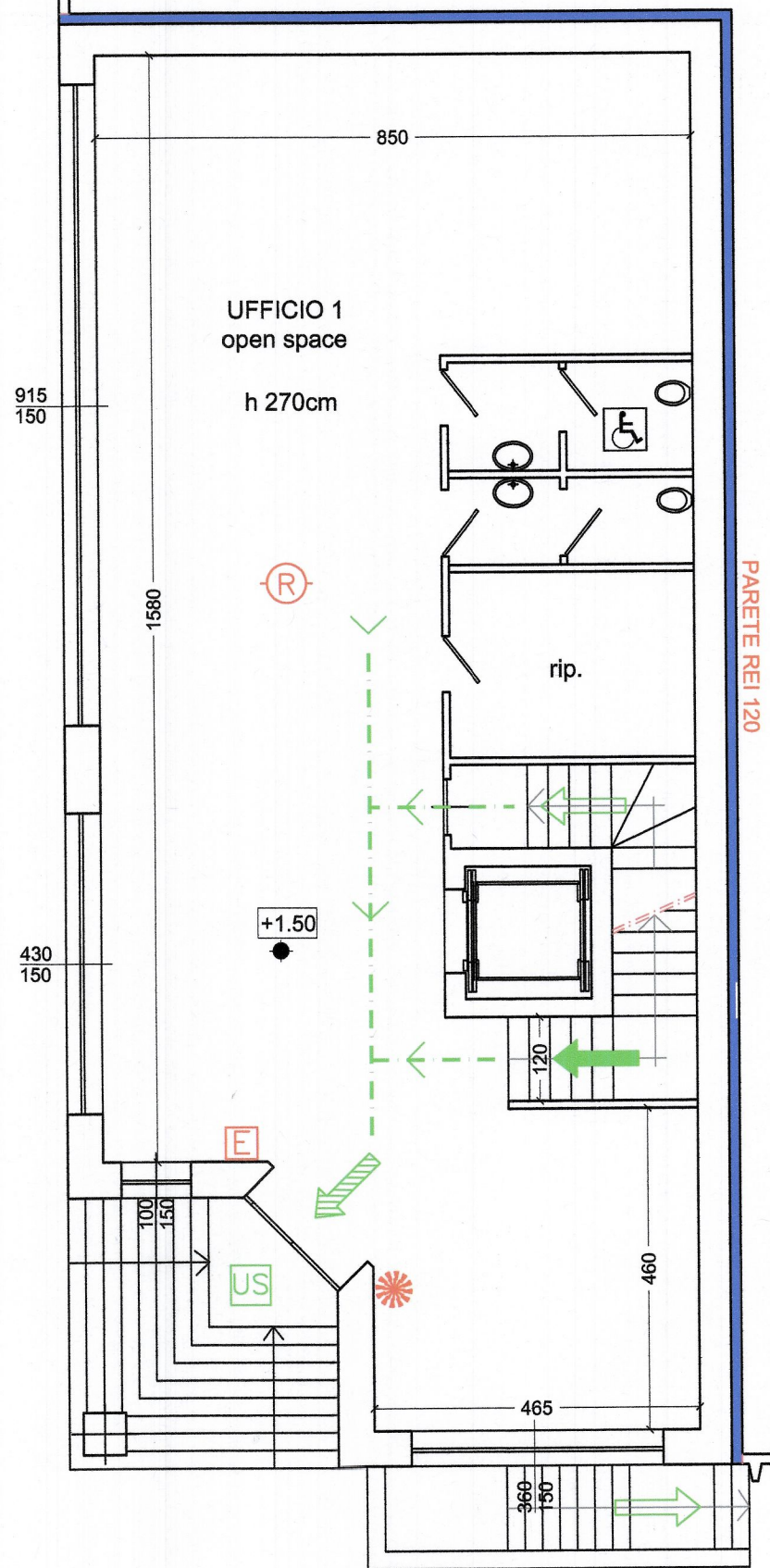

PIANTA PIANO PRIMO

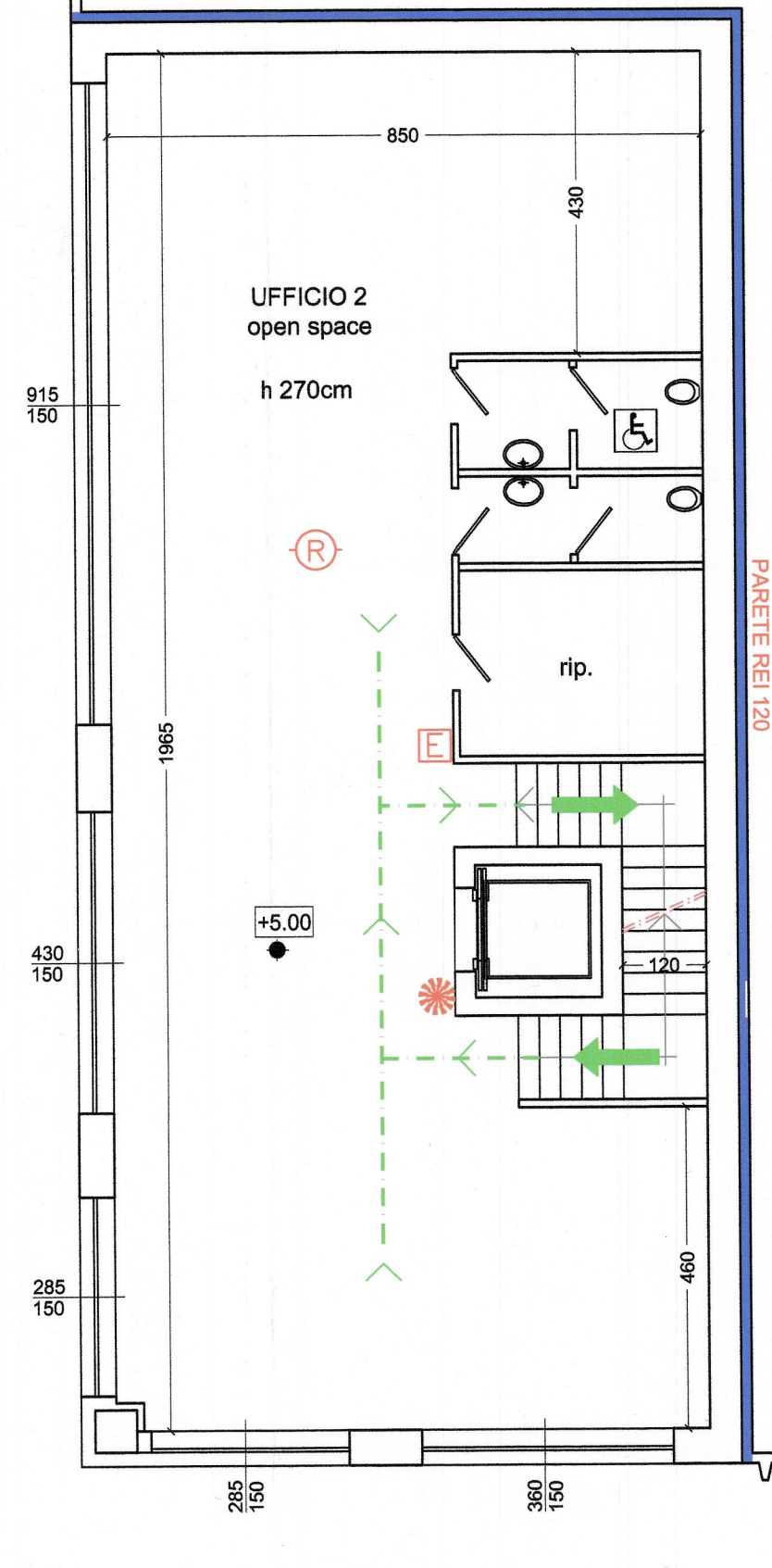

PIANTA PIANO SECONDO

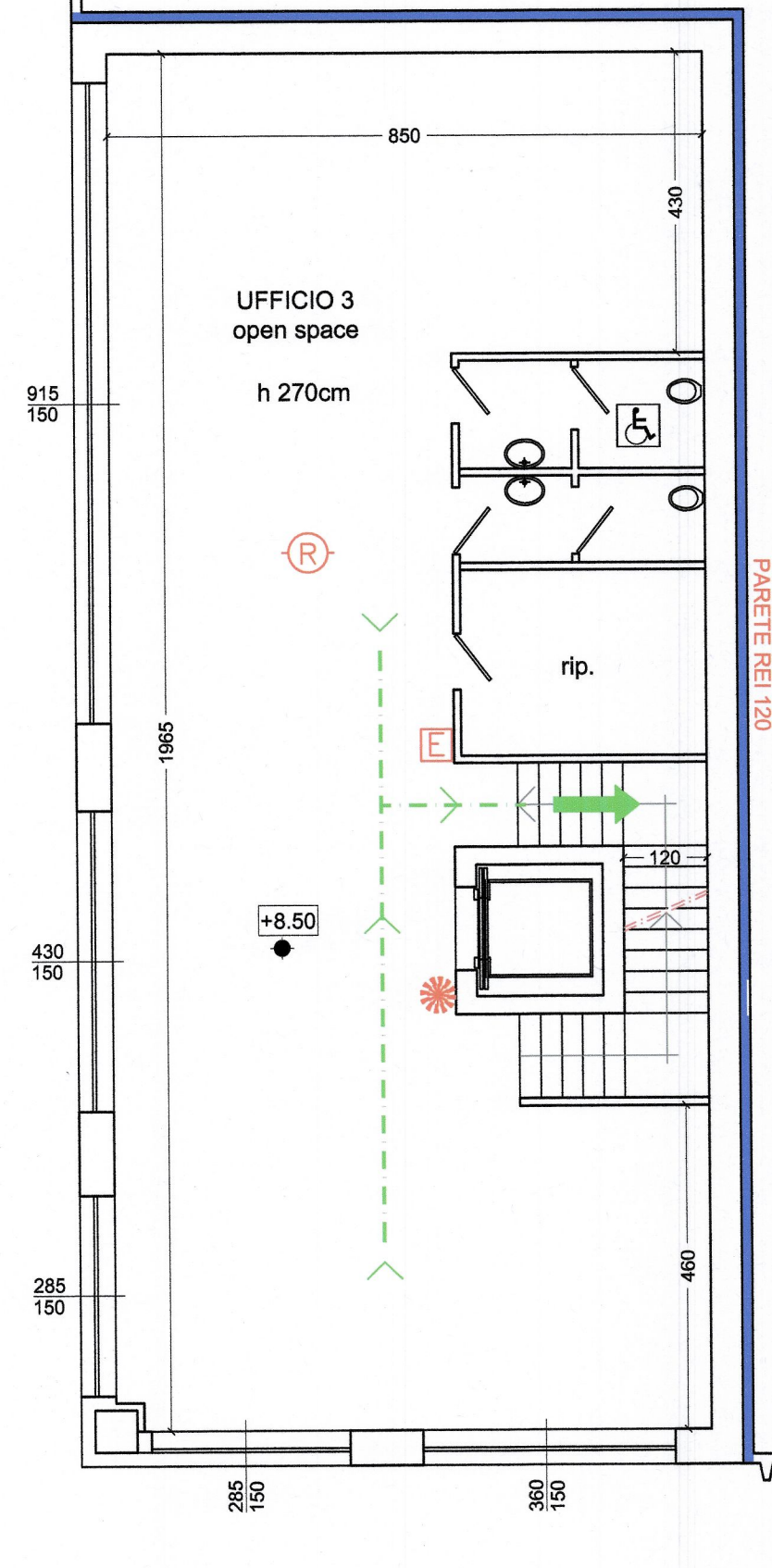

BLOCCO UFFICI
PIANTE - scala 1:100

CENTRALE TERMICA
PIANTA - scala 1:50

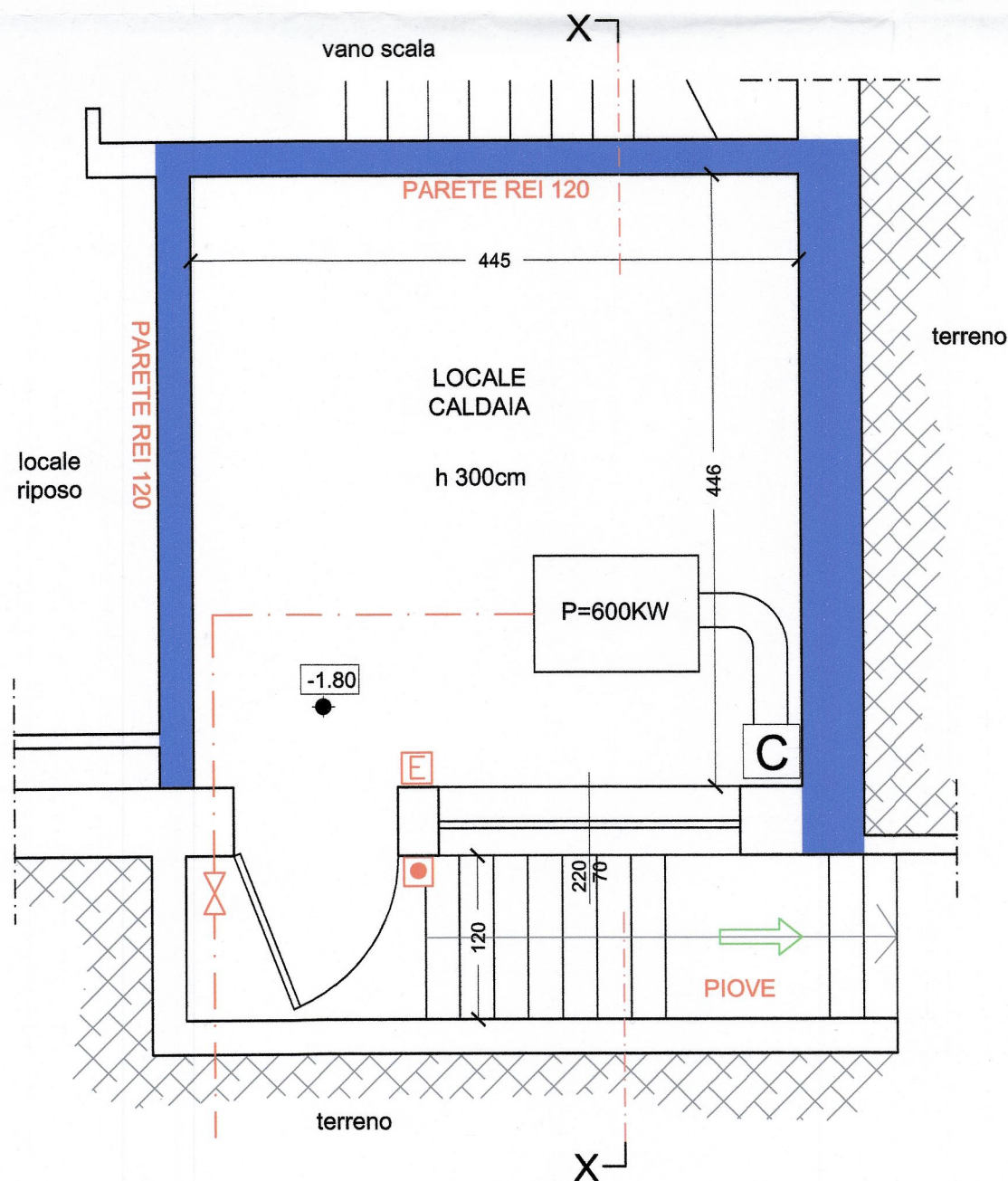

CENTRALE TERMICA
SEZIONE - scala 1:50

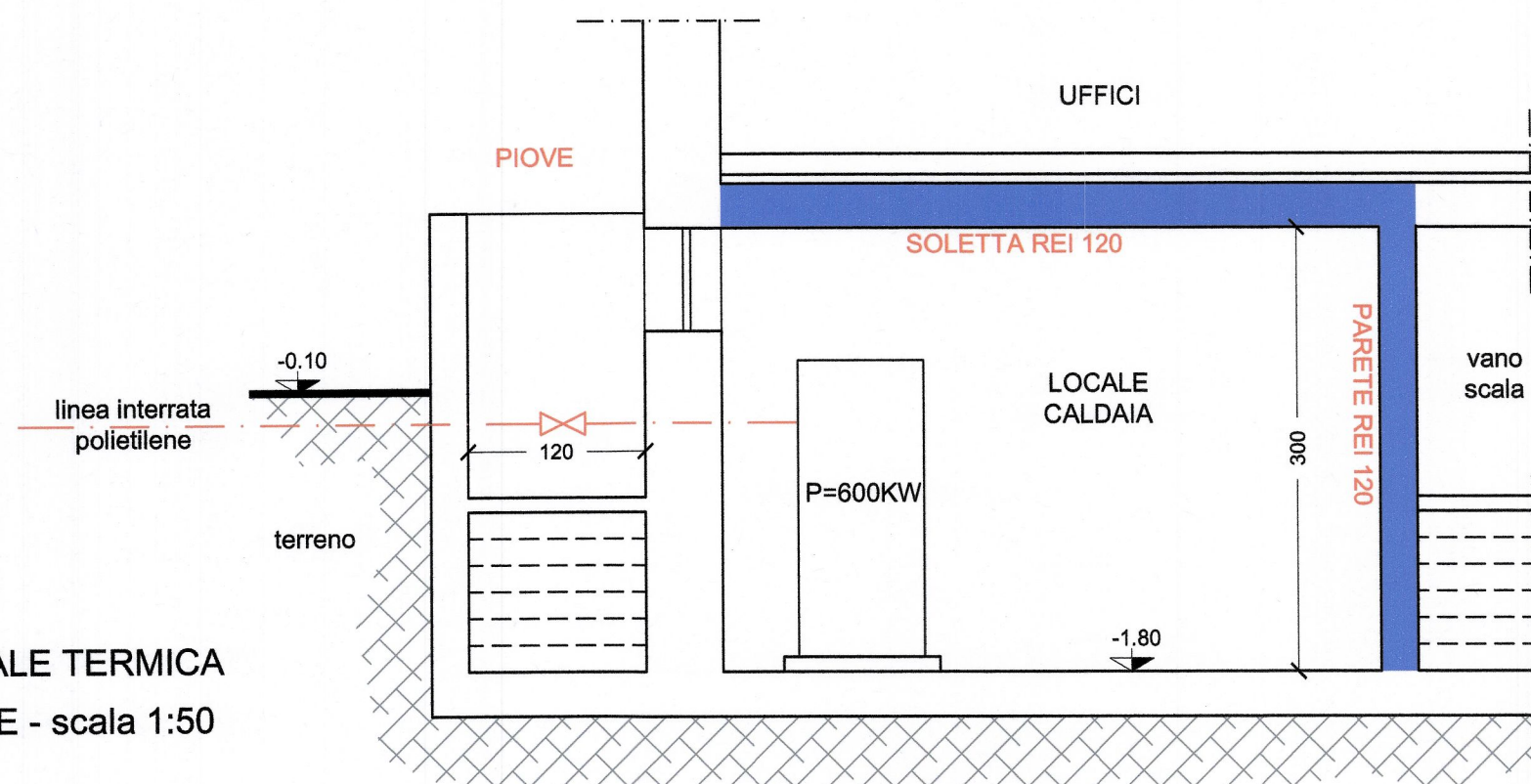

LEGENDA

- ATTACCO MOTOPOMPA
- IDRANTE A COLONNA UNI 70
- IDRANTE A PARETE UNI 45
- ESTINTORE PORTATILE
- VIA DI FUGA ORIZZONTALE
- VIA DI FUGA VERSO L'ALTO
- VIA DI FUGA VERSO IL BASSO
- USCITA DI SICUREZZA
- RILEVATORI DI FUMO A SOFFITTO
- STRUTTURA REI
- INTERRUTTORE DI SGANCIO ELETTRICO
- PULSANTE DI ALLARME
- VALVOLA DI INTERCETTAZIONE COMBUSTIBILE
- LINEA DI ALIMENTAZIONE GAS METANO

COMANDO PROVINCIALE VIGILI DEL FUOCO - LECCO
Uff. Prevenzione incendi prat. N° 45894
NULLA OSTA per quanto di competenza
alle condizioni indicate nella nota
N° dal

ESAMINATO
(Geom. Buson Diego)

TITOLO DELL'OPERA
NUOVO INSEDIAMENTO
LABORATORIO E MAGAZZINO
MATERIE PLASTICHE

UBICAZIONE Via PRMO MAGGIO 12-14
MISSAGLIA (LC)

PRATICA
RICHIESTA VALUTAZIONE PROGETTO
ai sensi art. 3 D.P.R.151/2011
COMANDO PROV. VV.F. LECCO

OGGETTO DEL DISEGNO

BLOCCO UFFICI

PIANTA PIANO SEMINTERRATO
PIANTE PIANI FUORI TERRA

CENTRALE TERMICA

PIANTA E SEZIONE

COMMITTENTE

ALFAPLAST spa

ALFAPLAST S.p.A.
MISSAGLIA

PROGETTISTA

Ing. Aldo Germani
Albo Ingegneri MB n° A910

- PARERE PREVENTIVO ☐
- PRATICA EDILIZIA ☐
- AUTORIZZAZIONI ALTRI ENTI ☐
- DENUNCIA C.A. ☐
- PRATICA VV.F. ☒
- ARCHITETTONICO ☐
- PROGETTO ESECUTIVO ☐
- PARTICOLARI COSTRUTTIVI ☐
- SICUREZZA NEI CANTIERI ☐
- SICUREZZA NEI LUOGHI DI LAVORO ☐

TAVOLA

3.0

PRATICA

SCALA

1:100
1:50

DATA

03.06.2015

studio tecnico Ing. Aldo Germani
via S. Giuseppe, 47 - 20831 Seregno (MB)
tel. 0362.325476 - 335.5862704
mail: ing.aldogermani@gmail.com

tutti i diritti d'autore sono riservati: artt. 2578-2583 c.c.